

MİT DEĞİL, PSİKOLOJİK BİR HARİTA

# İnsanın İşletim Sistemi

Hz. Âdem Kıssası Üzerinden İnsan Doğasının,  
Hataların ve Tekâmülün Kodları

# Tarihi Bir Anlatı Deęil, Teşhis Aracı

Peygamber kıssaları, geçmişte yaşanmış bitmiş tarihi olaylar dizisi değildir. Onlar, insan psikolojisinin en daraldığı anlarda devreye girmesi gereken birer 'kriz yönetim haritası'dır.

**Temel Kural:** Gereksiz detaylar (Ashâb-ı Kehf'in köpeğinin rengi veya yasak meyvenin cinsi) asıl mesajı daima gölgeler. Odağımız, ilk insanın karşılaştığı ilk krizler ve bu krizlerin günümüzdeki izdüşümleridir.

# İnsanlık Serüveninin 5 Ana Fazı

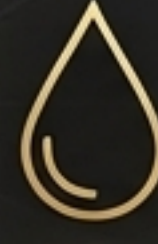

**Tasarım & İlân:**  
Yeryüzünde "Halife"  
yaratma iradesinin  
meleklerle  
bildirilmesi.

**Yaratılış & Sınav:**  
Çamurdan bedene  
geçiş, Nefha (Rûh)  
üflenmesi ve  
İblis'in isyanı.

**Cennet & İmtihan:**  
Yasak ağaç, sınır  
psikolojisi ve  
zaafın tespiti.

**Zelle & Yüzleşme:**  
İhlal, bedel ödeme  
ve "Tövbe"  
mekanizmasının  
icadı.

**Dünya & Kurulum:**  
Yeryüzüne iniş,  
Kâbe'nin inşası ve  
sosyal hayatın  
(Kabil/Habil)  
başlaması.

# Bedenin Evrimi ve Karakterin İnşası

Kur'an, insanın yaratılışını altı farklı toprak/çamur evresiyle tanımlar. Her evre, insan psikolojisine spesifik bir zaaf veya kâbiliyet kodlamıştır.



**Toprak (Turâb):** Çiğnenebilirlik, hareketsizlik  
-> Sabır, Tevazu ve Tembellik



**Çamur (Tîn):** Suyun (temizliğin) devreye girmesi  
-> İffet ve Arınma İhtiyacı



**Yapışkan Çamur (Tîn-i Lâzib):** Kopmamak, tutunmak  
-> Sadakat, Bağlılık ve İnatçılık

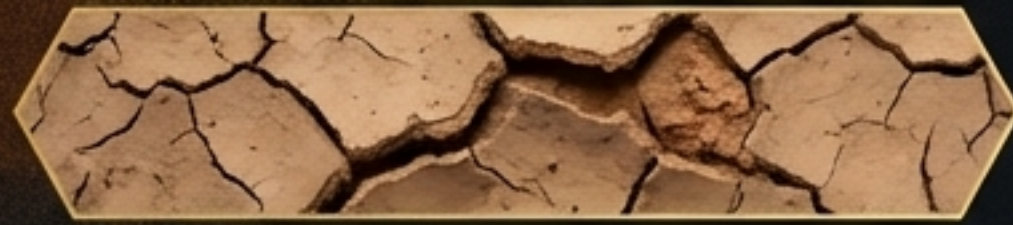

**Kurumuş Çamur (Salsâl):** Havanın devreye girmesi  
-> İstikrarsızlık ve Döneklik



**Şekillenmiş Balçık (Hame-i Mesnûn):** Kalıba girme  
-> Terbiye Edilebilme ve Şekil Alma



**Ateşte Pişmiş Çamur (Fahhâr):** Ateşin devreye girmesi  
-> Kibir, Gurur ve Yıkıcılık

# Sistemin En Riskli Kodu: “Halife” ve İrade

Melekler, insanın kan döküp fesat çıkaracağını gaipten değil, "Halife" (vekâlet eden, irade sahibi) kelimesinin doğasından anladılar.



**Kusursuz İtaat (Melekler):**  
İrade yoktur, dolayısıyla hata da yoktur. Ancak tekâmül de (gelişim) yoktur.



**Cüzi İrade (İnsan):** Seçme özgürlüğü. Tıpkı bir yapay zekaya veya robota tam otonomi vermek gibidir; cinayet de işleyebilir, harikalar da yaratabilir.

İnsanın eşyaya isim koyma (kavramsallaştırma) yeteneği, madde üzerindeki tasarruf hakkının ve meleklerin ona secde etmesinin (boyun eğmesinin) temel nedenidir.

# İlk Sistem Çöküşü: Kibir ve Asabiyet

İblis'in secdeden kaçınmasının temelinde yatan hastalık 'Asabiyet' (ırkçılık/tafaçılık) idi. Kendisini ateşten (enerji), Âdem'i ise topraktan (madde) olduđu için üstün gördü.

## Kibrin Belirtileri

**1. Emir Almayı Reddetmek:**  
Kendini her türlü otoritenin üstünde, müstağni görmek.

**3. İnsani Bağları Koparmak:**  
Farklılıklara tahammül edemeyip yalnızca kendine benzeyenleri onaylamak.

**2. Herkesi Kibirli Görmek:**  
Kendi içindeki hastalığı dış dünyaya yansıtmak.

**4. Hakikati Tekelleştirmek:**  
Kendinden başka doğru, güzel ve hak tanımamak.



# Güvenlik Duvarı Psikolojisi: “O Ağaca Yaklaşmayın”

İlahi komut “O ağaçtan yemeyin” değil, “O ağaca yaklaşmayın” şeklindedir. Neden?

## The Boundary Psychology Model (Seddi Zerâi)

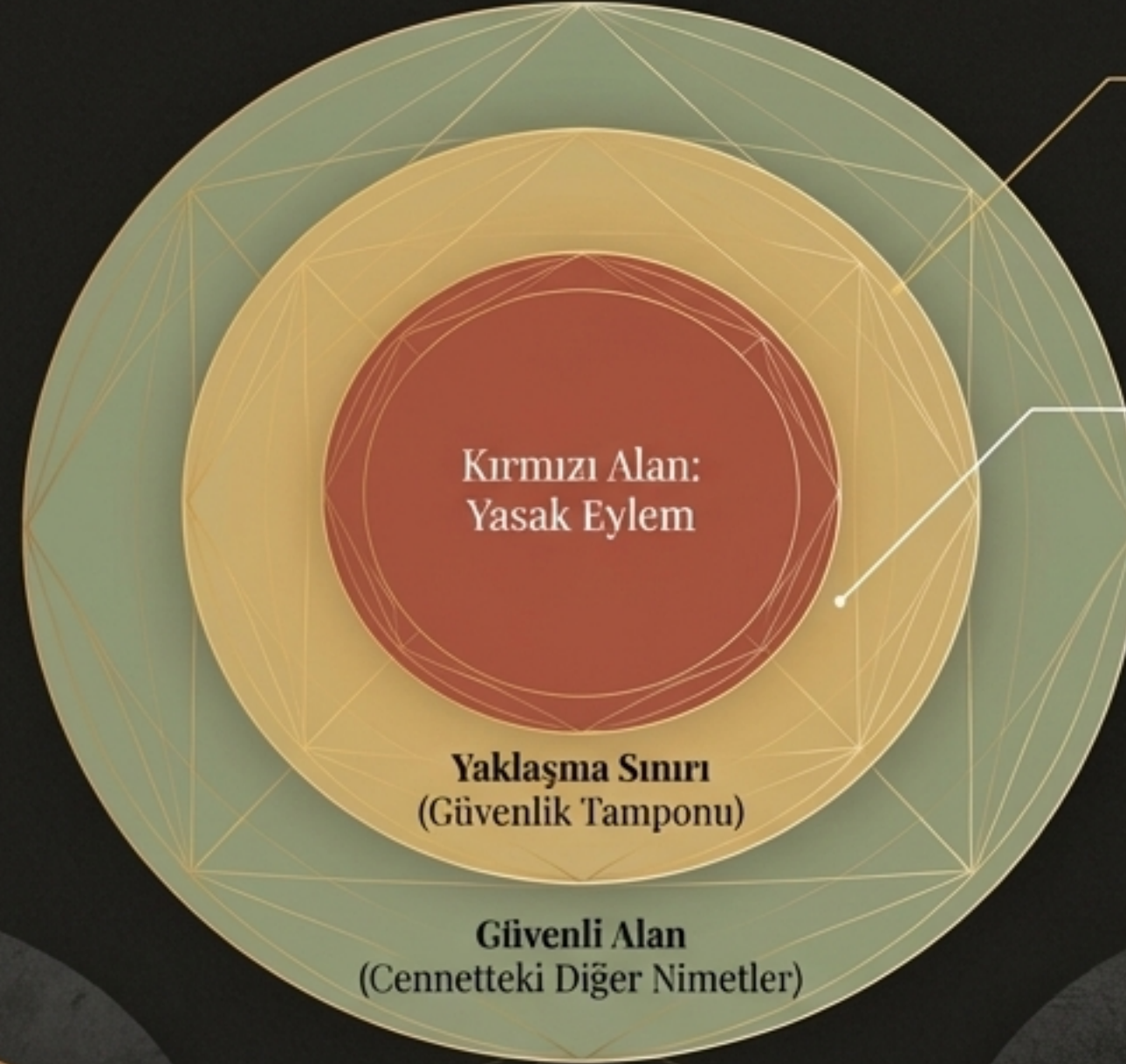

**Seddi Zerâi (Kötülüğe Giden Yolu Kapatmak):** İnsan iradesi, günahın merkezine (kırmızı alan) geldiğinde onu durduracak güce sahip değildir.

**Farkındalık Sınırı:** Asıl mesele meyvenin kendisi değil, sınır bilincinin (farkındalık) oluşturulmasıdır. Günaha giden yolda kapı aralandığında, şeytanın filmi çekmesine engel olmak imkansızlaşır.

# İnsan Doğasının Hacklenmesi

Şeytan, insanı korkutarak değil; ona en çekici, en süslü ve tatlı vaatlerle yaklaşarak kandırdı. İnsan psikolojisindeki üç devasa boşluğu kullandı:



**1. Sorumsuzluk Arzusu (Melek Olma):** İradenin getirdiği ağır yükten ve mesuliyetten kurtulma isteği.



**2. Sonsuzluk Arzusu (Ebediyet):** Yok olma korkusu ve ölümsüzlük (huld) tutkusu.



**3. Güç ve Saltanat Arzusu:** Tükenmeyecek bir mülke ve mutlak kontrole sahip olma hırsı.

# Hatanın Anatomisi: Âdem vs. İblis

İkisi de doğrudan ilahi bir emre karşı geldi. Neden biri "Seçilmiş Kul" (Safiyullah) makamına yükselirken, diğeri ebediyen lanetlendi? Fark, hatanın kendisinde değil, hataya verilen tepkide gizliydi.

	[Âdem]	[İblis]
<b>Günaha Tepki</b>	Pişmanlık ve hüzün.	Kibir ve savunma.
<b>Suçü Yükleme</b>	Suçü sahiplendi ("Biz kendimize zulmettik").	Suçü Allah'a attı ("Beni azdırmama karşılık").
<b>Zihniyet</b>	Bahane aramadı, acziyetini kabul etti.	Mantıksal kıyas yaptı, kendini haklı çıkardı.
<b>Nihai Sonuç</b>	Affedildi ve yeryüzü halifesi oldu.	Uzaklaştırıldı ve kovuldu.

# Yeryüzüne İniş: Sürgün Değil, Vazife

Hz. Âdem'in cennetten yeryüzüne indirilmesi sıradan bir ceza veya sürgün değildir. Bu, insan potansiyelinin açığa çıkması için gerekli olan **"Tezkiye" (Arınma ve Gelişim)** laboratuvarının kurulmasıdır.

Cennette nefsanî bir mücadele yoktu; kemale ermek için sürtünme (imtihan) şarttı.

Dünyaya inildiğinde Arafat'ta (Buluşma/Tanışma) tövbeler kabul edildi.

Kâbe'nin inşası başladı: Dünyadaki ilk hizalanma ve aidiyet merkezi (Müzdelife/Yakınlaşma).

# İbadetin Anatomisi: Hâbil vs. Kâbil

Yeryüzündeki ilk sosyal kriz ve ilk cinayet, kaynak yetersizliğinden değil, niyet ve kalite eksikliğinden doğmuştur.

	 [Hâbil]	 [Kâbil]
İbadetin Kalitesi	Sahip olduğu en semiz, en değerli koçu sundu.	Çürük, cılız ve değersiz buğdayları seçti.
Altta Yatan Duygu	Takva (Allah korkusu ve samimiyet).	Adet yerini bulsun anlayışı, baştansavmacılık.
Reddedilmeye Tepki	Teslimiyet ve uyarı ("Allah takva sahiplerinden kabul eder").	Öfke, haset ve şiddet ("Seni öldüreceğim").

# Sosyal Yıkımın Kök Hücresi: Haset Döngüsü

Haset (kıskançlık), uzaktaki birine değil, en yakındakine duyulur. Tevhid inancını zedeler çünkü içten içe "Allah nimet dağıtmayı bilmiyor" itirazını taşır.



## Hasetin 5 Panzehiri

1. Haset edilen kişiye dua etmek.
2. Haset edilen özelliğin artması için dua etmek.
3. O kişiye daha fazlasının verilmesini dilemek.
4. Kendi içindeki haset duygusunun sökülmesi için yakarmak.
5. Zihni boş bırakmamak, fiili ve hayırlı bir meşguliyet bulmak.

# Teolojik Bir Düğümü Çözmek: Çapraz Evlilik Mantığı

Hız. Âdem'in çocuklarının çaprazlama evliliğı, duygusal veya günümüz hukukuyla değil, yaratılışın mantık silsilesiyle anlaşılmalıdır.

Eşyanın/Fiilin  
Yaratılışı



Sıfatın  
(Haram/Halal)

## Kural:

Kural: Eşya (nesne/fiil) önce yaratılır, onun ahlaki sıfatı (Haram/Helal) sonra yaratılır.

## Uygulama:

Uygulama: İçki yaratıldığında başlangıçta haram değildi, bu sıfat sonradan eklendi. Çapraz evlilik de insanlığın ilk neslinin türemesi için o dönemin şartlarında İlahi İrade ile "Helal" sıfatıyla yaratılmıştır.

## Hikmet:

İnsanlık farklı köklerden (farklı Âdemlerden) türeseydi, genetik farklılıklar üzerinden aşılabilir bir ırkçılık ve bölünme yaşanırdı. Tek kökten gelmek, insanlığın ontolojik kardeşliğinin teminatıdır.

# Sentez: İnsanın İşletim Sistemi (Câmiu'l-Ezdâd)

16:9

İnsan, evrendeki zıtlıkların (celâl ve cemâl) tek bir bedende toplandığı yegâne varlıktır.

## Toprak/Nefs

**Rûh-i Hayvânî:**  
Harekete geçirici ama dünyaya çeken güç.

**Eğilimler:**  
Şehvet, Acelecilik,  
Hırs, Kibir, Haset.



## Nefha/Rûh-i Sultânî

**Rûh-i Sultânî:**  
İlahi merkeze, birliğe  
(vahdet) çeken güç.

**Eğilimler:**  
Tövbe, Sabır, Tevazu,  
Teslimiyet, İhlas.

Dünya hayatı (sürtünme), bu iki gücün **çarpışmasıyla kalbin aynasını parlatma (Tezkiye)** sürecidir.

## Her Gn Yeniden Bařlayan Kısasa

Âdem'in hikayesi gemiřte kalmıř bir anı deęildir. Karřılařtıęınız her kibirde İblis'i, hissettięiniz her hasette Kâbil'i, iřledięiniz her hatadan sonra hissettięiniz o derin mahcubiyette ise Âdem'i yeniden yařarsınız.

**Kusursuzluk meleklerin, kstahlık řeytanın, hata yapıp gzyařıyla dnmek ise 'İnsan'ın iřletim sistemidir. Zelle (hata) insanı dřrmez; o hatayı nasıl sahiplendięiniz sizin kim olduęunuzu belirler.**